

SOVRAPPOSIZIONE DEL PIANO REGOLATORE VIGENTE ALLO STATO ATTUALE

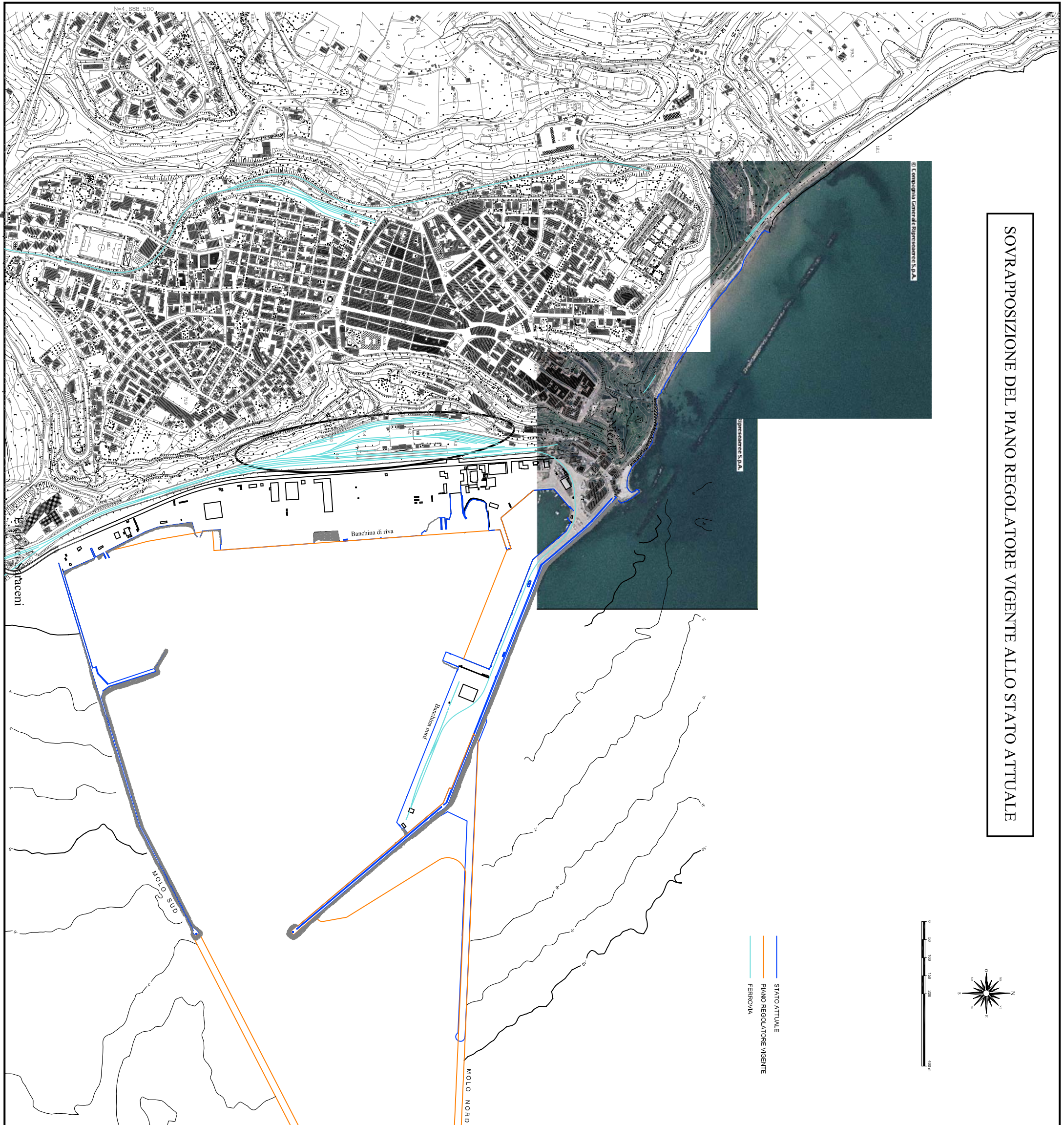

© Compagnia Generale d'Imprese S.p.A.

Imprese S.p.A.

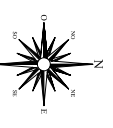

- STATO ATTUALE
- PIANO REGOLATORE VIGENTE
- FERROVIA

COMUNE DI ORTONA



S.T.U.
per la Riqualificazione dell'Area Portuale

STUDIO DI FATTIBILITA'
Del C.C. N°71 del 28.10.2001
Art. 120 D.Lgs n. 267/2000
Circ. LL.PP. n. 662/seg. 11/12/2000



ECOSFERA S.p.A.
Studi di Fattibilità per l'economia e la Riqualificazione dell'Ambiente
00182 Roma Viale Castense, 8 Tfd: +39.06706081 Fax: +39.0670608400
E-mail: segreteria@ecosfera.it www.ecosfera.it

Con i contributi
Per gli aspetti tecnico-portuali:
Prof. Ing. Paolo DE GIROLAMO
Prof. Ing. Alberto NOLI

Per gli aspetti tecnico-urbanistici:
Prof. Arch. Pierluigi PROPERZI
Arch. Alessandro PASQUINI
dot. Paolo PASQUINI
Ing. Donato DI LUDOVICO

D IPOTESI DI SCENARIO IN AMBITO PORTUALE

1 SOVRAPPOSIZIONE DEL PIANO REGOLATORE VIGENTE ALLO STATO ATTUALE

Scale: 1:10.000

NOTE:
RILIEVI BATIMETRICI ISOGIUNTI DALLA ARTA ABRUZZO
RILIEVO BATIMETRICO FIORI DAL PORTO: 23 marzo 2004 e 4/16 aprile 2004
RILIEVO BATIMETRICO ALLIENIERO DEL PORTO: 12 giugno 2003